

Cabañas de México

UNA NUEVA ERA EN CONSTRUCCIÓN DE CABAÑAS



Contenido

4 NUESTRO SERVICIO

Partidas - Materiales - Construcción - Costos

6 TRADICIONAL

Cabaña La Huerta

8 REGIONAL

Cabaña La Noria

10 MODERNA

Bachelor - Amanecer - Cristalina

12 ALPINA

Cabaña Chelan



Arriba: Proyecto y construcción por Cabañas de México.
Ubicación: Valle de Bravo, Estado de México.
Año de construcción: 2009

Nuestro servicio

Ofrecemos diseño y construcción con calidad internacional; máxima durabilidad y estilo.

Cabañas de México es una firma mexicana que fusiona la pasión del diseño nacional así como las técnicas de construcción con madera desarrolladas en Estados Unidos y Canadá. Trabajamos bajo un esquema dividido en 6 partidas:

1. Partida de Preliminares: Son los trabajos que deben ejecutarse antes del desplante de un proyecto para proteger y modificar el terreno, así como las construcciones colindantes para facilitar y permitir los trabajos de construcción.
2. Partida de Albañilería: Esta etapa contempla todas las obras que usen piedras, ladrillos, arena y materiales semejantes requeridas para la realización del proyecto, tales como: Cimentación, aljibe, fosa séptica, chimenea, columnas de concreto, muros de tabique/tabicón, etc.
3. Partida de Carpintería Estructural: Durante ésta fase se realizarán los trabajos de anclaje y construcción con madera, según sea el caso estos pueden ser: muros, cubiertas, entrepisos, escalera, tejados, etc.

4. Partida de Instalaciones: Durante esta etapa se disponen los cableados, tubos, dispositivos, etc, que sean necesarios para el correcto funcionamiento de las redes eléctrica, hidráulica y sanitaria.
5. Partida de Acabados: En esta fase se colocan los recubrimientos cerámicos en muros y pisos, así como muebles fijos de baño, lámparas, etc.
6. Partida de Carpintería/Cancelería Interior: En esta etapa se instalarán puertas, ventanas, barandales, cristales, closets, etc.

Además si el cliente lo desea pueden desarrollarse partidas de Paisajismo (Diseño de exteriores) e Interiorismo.

MATERIALES Y CONSTRUCCIÓN

Cabañas de México es una empresa con un fuerte compromiso con la calidad y el medio ambiente, TODOS nuestros insumos están debidamente certificados de acuerdo al diseño, uso y desempeño. Nuestras maderas estructurales son importadas de Estados Unidos, mismas que son utilizadas en el ramo de la construcción en éste país, de igual manera se hace uso de maderas de pino nacionales certificadas; nuestro sistema constructivo emplea técnicas como Traditional Framing, Log + Timber Frame, a la vez que ofrecemos técnicas constructivas tradicionales de distintas regiones de México.

COSTOS

A continuación presentamos algunos de nuestros modelos de diseño propio, así como un costo aproximado que considera EXCLUSIVAMENTE las partidas de Carpintería Estructural, Instalaciones y Carpintería/Cancelería Interior en el año 2020. Además en éste presupuesto se integra la asesoría de proyecto y acompañamiento personalizado por parte de nuestro experto grupo de diseñadores.

Derecha: Proyecto y construcción por Cabañas de México. Ubicación: Naucalpan, Estado de México Año construcción: 2012





Arriba: Proyecto y construcción por Cabañas de México.
Ubicación: Tiamba, Michoacán.
Año construcción: 2010



Estilo Tradicional

Las cabañas de estilo tradicional se inspira en las auténticas construcciones en el bosque del extremo norte de América.

Cabaña "La Huerta"
Distribución:

1. Barra de servicio
2. Baño completo
3. 1 Recamara
4. 2 Porches
5. 1 Bodega
6. 1 Tapanco



Planta baja

Izquierda superior:
Fotografía de Cabaña "La Huerta" en proceso de construcción.
Diseño y construcción: Cabañas de México. Ubicación: Valle de Bravo, Estado de México. Año de construcción: 2012.

Izquierda inferior:
Maqueta 3D virtual: Diseño Cabañas de México Cabaña "la Huerta" con una modificación en el porche.

Costo aproximado:
\$

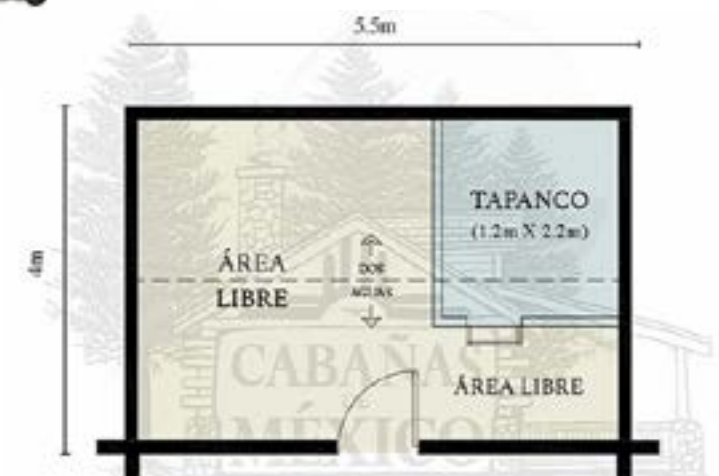

Planta alta





Cabaña Regional

Éste estilo atiende a los pueblos mágicos, se inspira en las necesidades, colores y materiales que ofrecen las regiones de nuestro país.

- Cabaña "La Noria"
1. Sala
 2. Cocineta
 3. Comedor
 4. Baño completo
 5. 1 recamara
 6. Porche
 7. Tapanco

Costo aproximado:
MX \$496'000.00

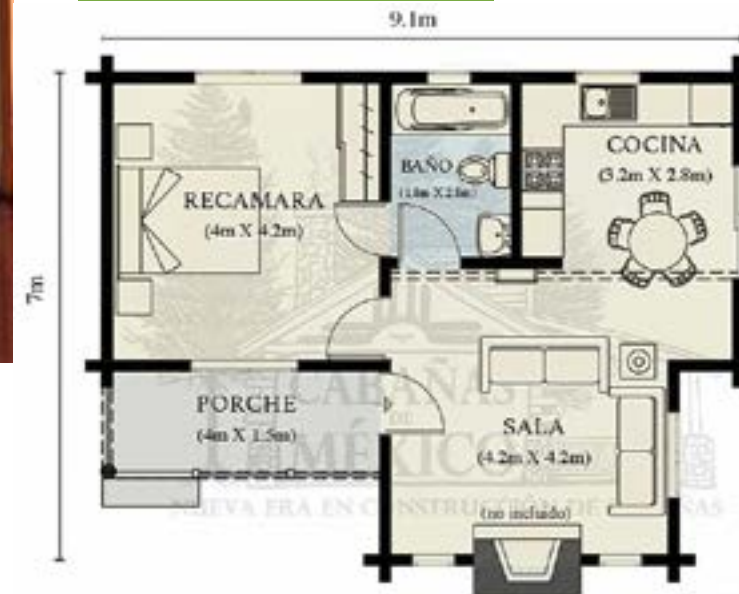

Planta baja

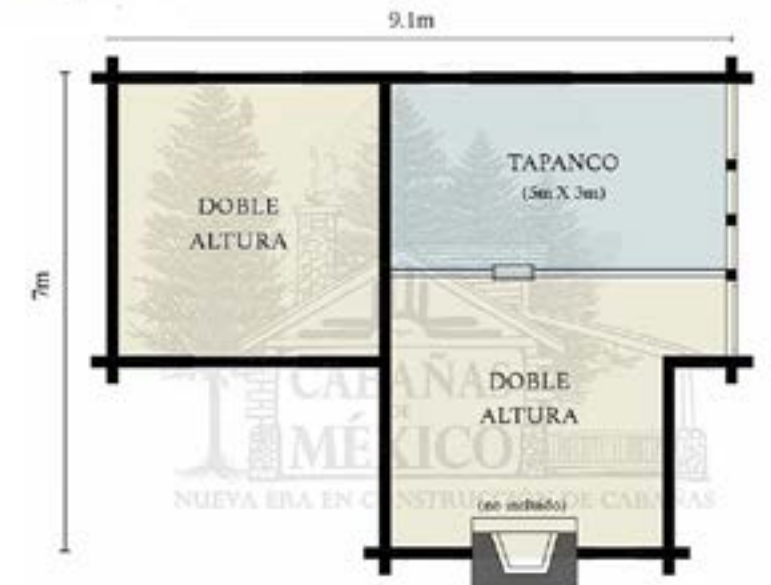

Planta alta

Izquierda superior:
Fotografía de Cabaña "La Huerta" en proceso de construcción.
Diseño y construcción: Cabañas de México. Ubicación: Valle de Bravo, Estado de México. Año de construcción: 2012.

Izquierda inferior:
Maqueta 3D virtual: Diseño Cabañas de México Cabaña "la Huerta" con una modificación en el porche.





Cabaña Moderna

Proyecto que busca mediante la simplicidad de formas y cristal lograr un espacio de relajación y equilibrio; a su vez que emplea materiales como el acero con madera y algunos guiños a la tendencia industrial

- Cabaña "Bachelor"
1. Sala
 2. Cocineta
 3. Comedor
 4. Medio baño
 5. Baño completo con bañera
 6. 1 recamara
 7. Walking closet
 8. Porche
 9. Tapanco

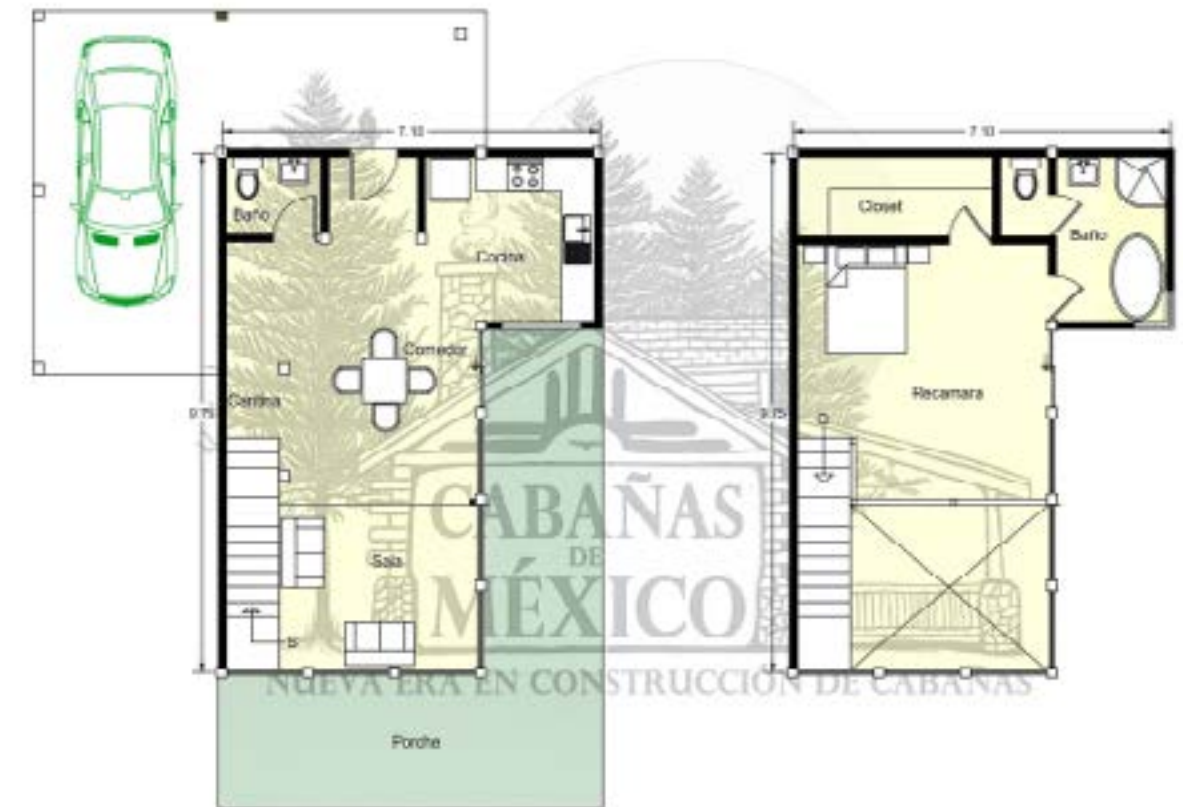

Costo aproximado:
\$

Izquierda superior:
Imagen ilustrativa* de proyecto cabaña "Bachelor" diseñado y construido por Cabañas de México.
Ubicación: Valle de Bravo, Estado de México. Año de construcción: 2017.

Izquierda inferior:
Maqueta 3D virtual: Diseño Cabañas de México Cabaña "Bachelor".



Cabaña Alpina

El diseño de éste estilo particular, se inspira en las montañas de los Alpes Suizos, se destaca por la forma de su cubierta que genera un interesante punto visual.

- Cabaña "Chelan"
Distribución:
1. Sala
 2. Cocineta con barra
 3. Baño completo
 4. 1 recamara
 5. Balcón
 6. Porche

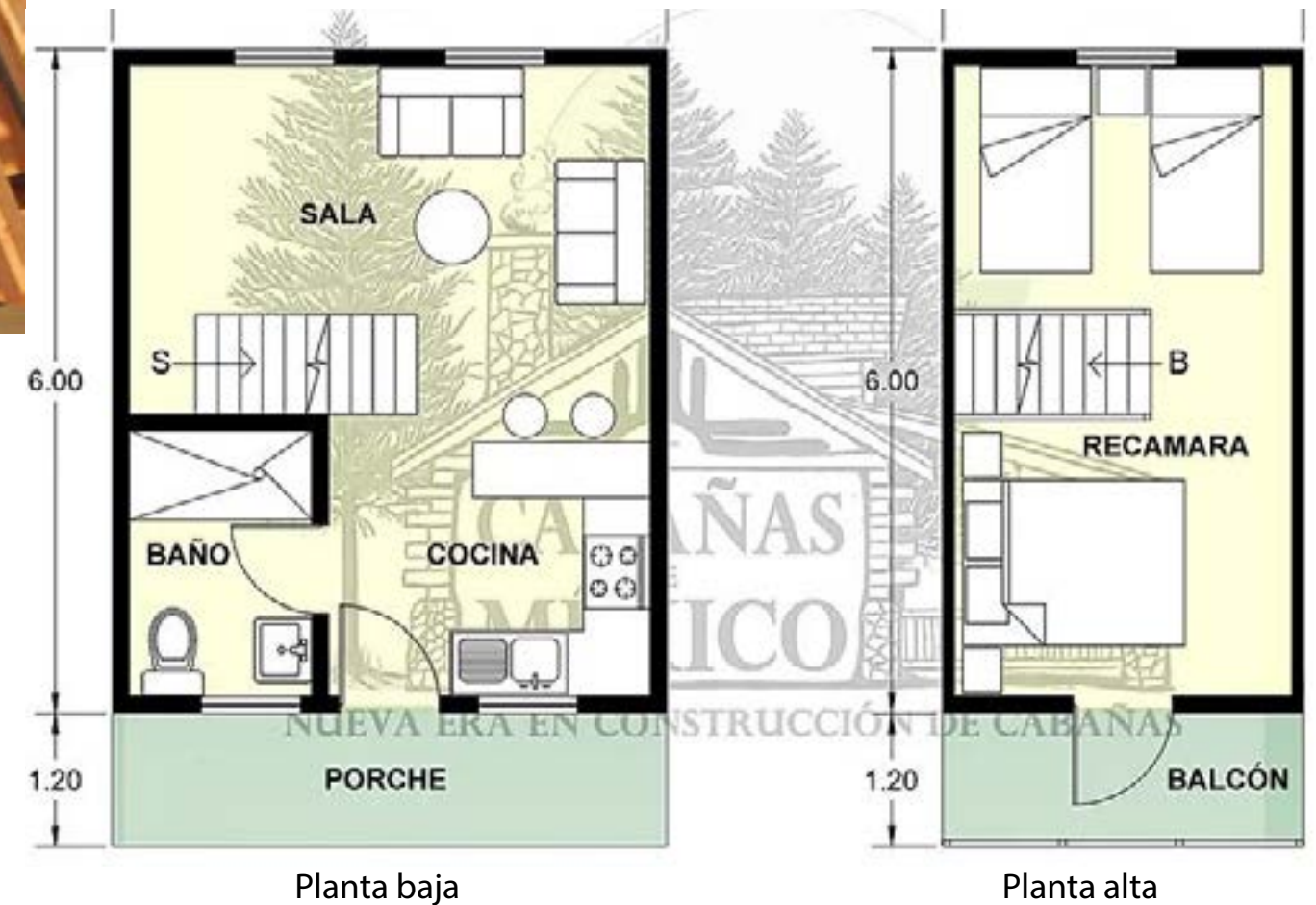

Izquierda superior:
Fotografía de Cabaña "Chelan" en proceso de construcción.
Diseño y construcción: Cabañas de México. Ubicación: Peña de Bernal, Querétaro.
Año de construcción: 2015.

Izquierda inferior:
Maqueta 3D virtual: Diseño Cabañas de México Cabaña "Chelan".

Costo aproximado:
\$



CONTACTO

WWW.CABANASMEXICO.COM

INFO@CABANASMEXICO.COM

OFICINA URUAPAN

CARRETERA URUAPAN-CARAPAN KM 7,
LA BASILIA. URUAPAN, MICHOACÁN.
TEL: (452) 105 6158
HORARIOS: LUN-SAB 10:00-18:00 HRS

OFICINA PERIBÁN

NIÑOS HÉROES #24, CENTRO. CP60440
PERIBÁN DE RAMOS, MICHOACÁN.
TEL: (354) 116 7811
HORARIOS: LUN-SAB 10:00-18:00 HRS